PIPELIFE Norge AS, Hamnesvegen 97, 6650 Surnadal
T +47 71 65 88 00, E firmapost@pipelife.com, pipelife.no

FDV-dokument

Sist revidert: 05.november 2026

16-100M halog.fri k.elrør 750N

Produkt

16 mm halogenfrie, korrugerte el-rør, 100 m, grå

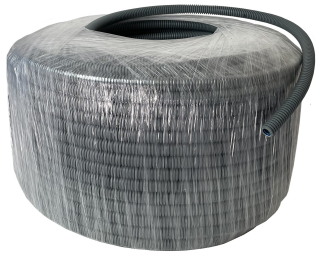

Produktbeskrivelse

Halogenfrie korrugerte el-rør 750N

Produktnummer	1234003187
F-PAK GTIN	9010459139214
EFO	1214240
Produsent	Pipelife Norge AS
Opprinnelsesland	Belgia (BE)

Byggemål	
D (mm)	16.0 mm
d (mm)	11.4 mm
l (m)	100.0 m
DN/OD	16 mm

Tekniske egenskaper	
Farge	Grå
Massetetthet	1.2 kg/dm³
Materiale	Polypropylen co-polymer (PP)
Betegnelseskode iht. NEK EN 61386-1	33422
Bøyemotstand iht. NEK EN 61386-1	pliable
Klassifisering av slagfasthet iht. NEK EN 61386-1	3 (medium)
Motstand mot sammentrykning iht. NEK EN 61386-1	3 (medium)
Nedre temperaturområde iht. NEK EN 61386-1	-25.0 °C
Øvre temperaturområde iht. NEK EN 61386-1	90.0 °C

Egendeklarasjon	
Er produktet CE-merket?⚡	Ja
EU direktiver⚡	LVD - 2014/35/EU
Inneholder varen REACH stoffer⚡	Nei
Produktet er i samsvar med REACH artikkel 59⚡	Ja
Produktet er i samsvar med REACH vedlegg XIV XVII⚡	Ja
Produktet er i samsvar med REACH vedlegg XVII⚡	Ja
RoHS samsvar⚡	Ja
Deklarert for bruk i Svanemerkede bygg (SCDP)	Ja

NOBB F-PAK	
F-PAK GTIN	9010459139214
Antall	100.0
Høyde (mm)	410.0
Bredde (mm)	410.0

Lengde (mm)	250.0
Vekt (kg)	6.5
Volum (dm3)	42.025
Enhet	KVL

Service og vedlikehold	
Lagring	Rør oppbevares i emballasjen i tørre rom. Maksimum stablingshøyde på paller er 2,0 m.
Montering	K-rør i skjult anlegg bør legges slik at det gir god beskyttelse, enkel trekkbarhet og trygg installasjon. Røret skal festes godt til underlaget, føres med myke bøyer og uten skarpe knekk for å sikre at kabler kan trekkes uten skade. Unngå unødvendige skjøter og sørg for tilstrekkelig rørdimensjon ut fra antall ledere som skal inn.
Service	Produktet krever ingen service.
Vedlikehold	Produktet i seg selv krever ikke vedlikehold.

HMS – Helse, miljø, sikkerhet	
Brannfare	Produktet er selvslukkende i hht. gjeldende forskrifter.
Helsefare	Ingen helsefare ved normal bruk.
Destruksjon	Avfall kan deponeres på godkjent søppeldeponi.
Gjenvinning	Ved utskifting eller demontering, skal rør leveres til godkjent mottak for gjenvinning. Dette sikrer at materialet går tilbake i kretsløpet og bidrar til redusert miljøpåvirkning.

PIPELIFE Norge AS, Hamnesvegen 97, 6650 Surnadal
T +47 71 65 88 00, E firmapost@pipelife.com, pipelife.no

Pipelife Norge AS er sertifisert i henhold til NS-EN ISO 9001 og NS-EN ISO 14001